株式会社オリエンタルコンサルタンツ

令和５年 11 月 14 日

株式会社オリエンタルコンサルタンツ
代表取締役社長　野崎　秀則

熊本市民会館前の道路空間において、ウォーカブル社会実験「しみんかいかんまえ道路空間利活用プロジェクト」を企画・運営いたしました

熊本市は、歩いて楽しめるまちの実現に向け、歩行空間の整備等による賑わい創出や回遊性向上に取り組んでいます。その一環として、令和５年 10 月 28 日～11 月４日までの期間、熊本城とまちなかをつなぐ熊本市民会館前において、「しみんかいかんまえ道路空間利活用プロジェクト」と題し、マルシェやこどもの遊び場、夜間のライトアップなど、さまざまな人々が楽しめる居心地の良い空間づくりを行いました。

株式会社オリエンタルコンサルタンツ（代表取締役社長：野崎秀則）は、オリエンタルコンサルタンツ・Tetor・風景工房共同企業体として、熊本市から「熊本市民会館前の道路空間再配分における利活用社会実験及び整備計画作成業務」を受託し、道路空間再配分等により創出される歩行空間と隣接するオープンスペースを一体的に利活用する社会実験の企画・運営を担いました。今後は、アンケート調査（来訪者・出店者）・まちなかの居心地の良さを測る指標調査・アクティビティ調査・温熱環境調査・交通量調査等を通して、社会実験の効果検証を行う予定です。

当社は、これからもウォーカブルなまちなかづくりの実現に向け、ハード・ソフトの両面から対策をご提案し、「居心地が良く歩きたくなる」まちなか創出の支援を行ってまいります。

■熊本市ニュースリリース

『「しみんかいかんまえ道路空間利活用プロジェクト」の実施について』

https://www.city.kumamoto.jp/common/UploadFileDsp.aspx?c_id=5&id=51448&sub_id=1&flid=368484

■熊本日日新聞掲載記事

『市民会館前、歩道側の車線を「歩行者空間」に　熊本市、11 月４日まで実験　にぎわい、回遊性向上へ』

https://kumanichi.com/articles/1215179

＜本資料に関するお問い合わせ先＞
株式会社オリエンタルコンサルタンツ
TEL:03-6311-7551 FAX:03-6311-8011
URL: https://www.oriconsul.com/
統括本部 伊藤、丸山、門司

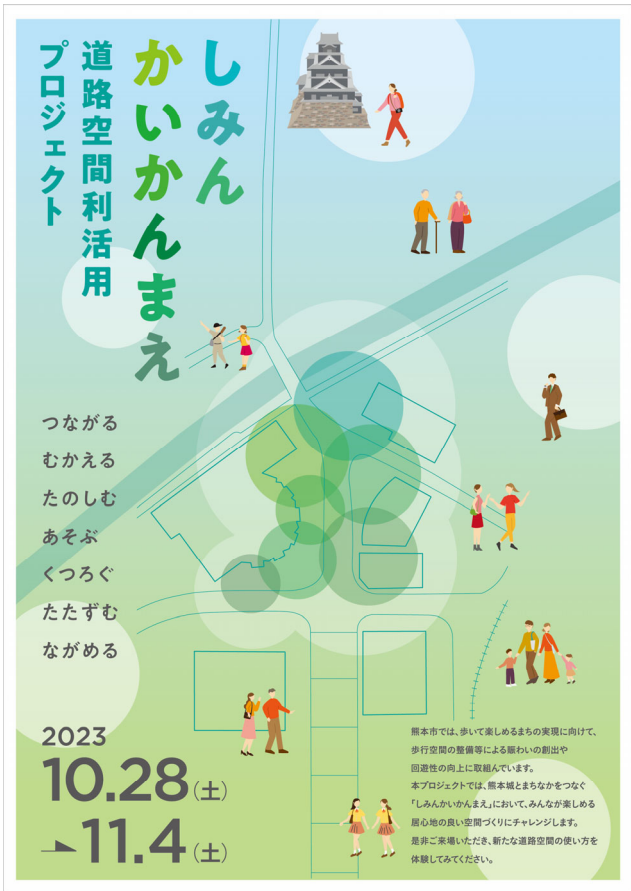

〈社会実験チラシ　表〉

〈社会実験チラシ　裏〉

〈道路規制(4 車線 ⇒ 2 車線)の様子(南側より)〉

〈道路規制(4 車線 ⇒ 2 車線)の様子(上部より)〉

〈道路上に設置したフォトスポットの様子〉

〈こどもの遊び場の様子〉